BUDOWNICTWO PIETRZAK

AL. ŚW. WOJCIECHA

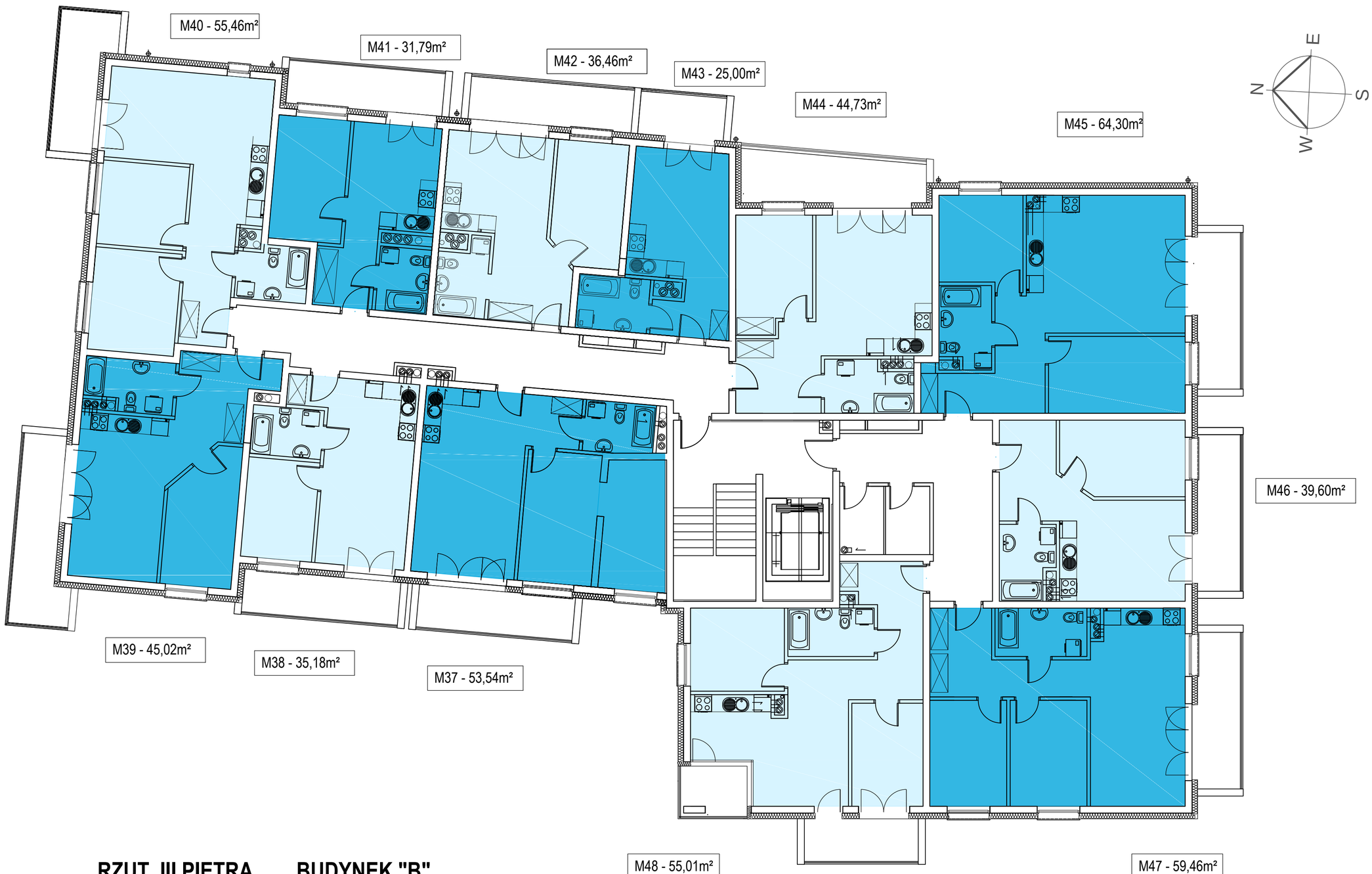

RZUT III PIĘTRA BUDYNEK "B"